Hessisches Staatsarchiv Marburg
Bestand 3 nr. 2353, f. 3 r-4 v
http://www.inghist.nl/Onderzoek/Projecten/WVO/brief/1010

Hessisches Staatsarchiv Marburg
Bestand 3 nr. 2353, f. 3 r-4 v
http://www.inghist.nl/Onderzoek/Projecten/WVO/brief/1010

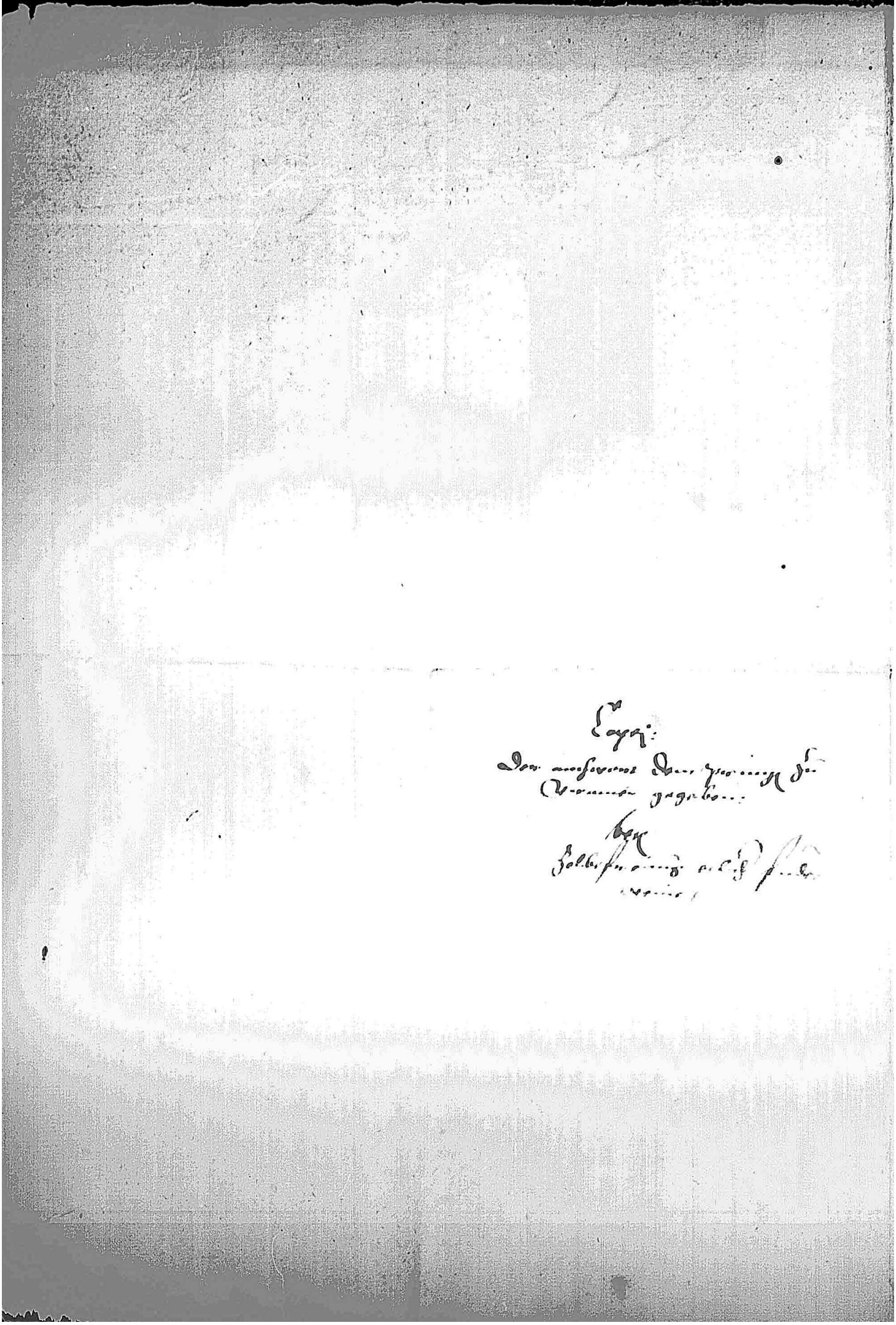

Hessisches Staatsarchiv Marburg
Bestand 3 nr. 2353, f. 3 r-4 v
http://www.inghist.nl/Onderzoek/Projecten/WVO/brief/1010

1588. Oct. 13.

Unser freundtlich dienst, vnnd was wir liebs
vnnd guts vermugen zuvorn. Hochgeborner fürst
freundtlicher lieber vetter, Wir
haben ewer schreiben vnder dem dato
den letzten Septembris aus [illegible]
gelesen vnd verstanden, E. L. derselben
begeren nach, zuberichten, daß die fünffzig
[illegible] mitzuhalten, vnnd
E. L. freundtlichen zu wilfahren willig.

Wir wollen aber E. L. freundtlichen nicht
bergen, daß sich [illegible] vnnd
[illegible] sodann gehalten [illegible]
[illegible]
[illegible] daß
[illegible] fürsten [illegible]
[illegible] nicht mehr als [illegible]
[illegible] welche zwantzig [illegible]
[illegible]
[illegible] sollen
[illegible] E. L. [illegible] ordnung
vnnd vergleichung [illegible]
[illegible]
[illegible] zwantzig [illegible]

Hessisches Staatsarchiv Marburg
Bestand 3 nr. 2353, f. 3 r-4 v
http://www.inghist.nl/Onderzoek/Projecten/WVO/brief/1010